

**MNC AMAN PASAR UANG**

MNC Aman Pasar Uang merupakan pilihan jenis investasi produk unit link yang dikelola untuk memberikan hasil yang stabil dan optimal dengan toleransi risiko yang rendah melalui investasi pada instrumen pasar uang.

**INFORMASI PRODUK**

|                           |                        |
|---------------------------|------------------------|
| Tanggal Penerbitan        | : 10 November 2011     |
| NAB/Unit Awal Penerbitan  | : Rp1,000.00           |
| Mata Uang                 | : IDR                  |
| Periode Valuasi           | : Harian               |
| NAB/Unit                  | : Rp1,834.5230         |
| Jumlah Unit               | : 352,433.8517         |
| Total NAB (Juta)          | : Rp646.55             |
| Jenis Investasi           | : Pasar Uang           |
| Alokasi Penempatan        | : 0% – 100% Pasar Uang |
| Kategori Risiko           | : Rendah               |
| Biaya Awal                | : 5.00%                |
| Biaya Penarikan/Penebusan | : 0.00%                |
| Kustodian                 | : Bank Danamon         |

**PT MNC Life Assurance**

PT MNC Life Assurance adalah bagian dari MNC Group, yang bergerak dalam lini usaha Media (RCTI, MNC TV, Global TV, Tabloid, dan Radio) serta Jasa Keuangan (MNC Securities, MNC Finance, dan MNC Asset Management).

**PT MNC Asset Management**

PT MNC Asset Management adalah perusahaan Manajer Investasi terpercaya yang merupakan Member of MNC Group dengan izin dari BAPEPAM pada tanggal 25 Mei 2000 melalui Surat Keputusan BAPEPAM Nomor Kep-05/PM/MI/2000. Tercatat dalam administrasi BAPEPAM dan LK melalui Surat nomor S-433/BL/2011 tertanggal 14 Januari 2011, per perubahan nama dari PT Bhakti Asset Management menjadi PT MNC Asset Management.

**Alokasi Aset**

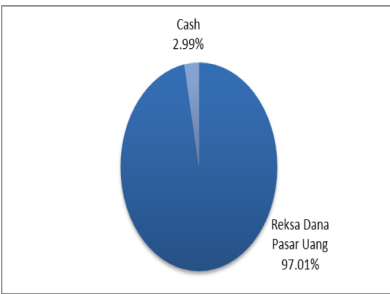

**Alokasi Sektor**

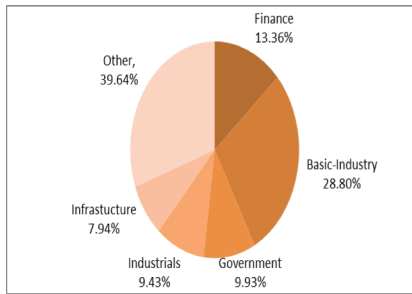

**Kepemilikan Efek Terbesar Dalam Portofolio**

- Reksa Dana MNC Dana Lancar

**Pergerakan NAB 5 Tahun Terakhir**

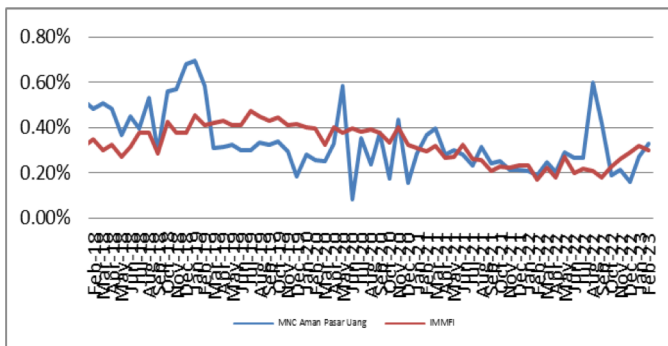

**Kinerja (Bulanan)**

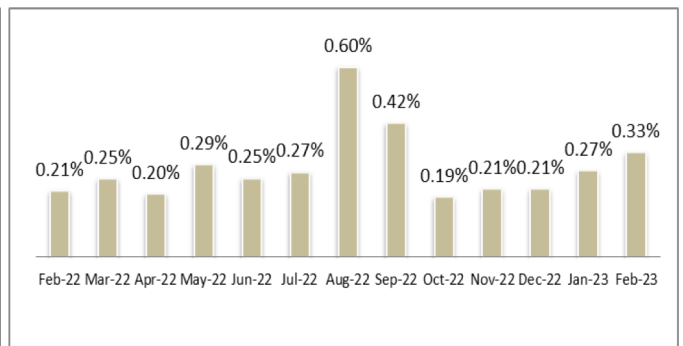

| Kinerja             | YTD   | 1 Bulan | 3 Bulan | 1 Tahun | 3 Tahun | 5 Tahun | Sejak Awal |
|---------------------|-------|---------|---------|---------|---------|---------|------------|
| MNC AMAN PASAR UANG | 0.51% | 0.33%   | 0.68%   | 3.13%   | 10.35%  | 21.56%  | 83.45%     |
| Benchmark*          | 0.62% | 0.30%   | 0.92%   | 2.93%   | 10.74%  | 21.64%  | 59.91%     |

\*IMMF = Infovesta Money Market Fund Index

**Seputar Investasi**

Pada akhir Februari 2023 Indeks Harga Saham Gabungan berada pada level 6,843. Menguat sebesar 0.06% dibanding dengan bulan Januari 2023. Adapun Pergerakan nilai USD menguat selama bulan Februari 2023 setelah mengalami penurunan yang cukup dalam di awal tahun 2023 ini sehingga kurs rupiah ditutup Rp.15,240.

Bank Indonesia masih menetapkan BI7DRR sebesar 5.75% yang semakin mendekati terminal rate-nya, hal ini merupakan dampak dari tingkat inflasi yang masih tinggi di Februari ini sehingga kemungkinan pengetatan kebijakan moneter masih akan terjadi.

Laporan ini dibuat oleh PT MNC Life Assurance untuk keperluan pemberian informasi saja. Laporan ini bukan merupakan suatu penawaran untuk menjual atau suatu penawaran untuk membeli. Semua hal yang relevan telah dipertimbangkan untuk memastikan informasi ini benar tetapi tidak ada jaminan bahwa informasi tersebut akurat dan lengkap dan tidak ada kewajiban yang timbul terhadap kerugian yang terjadi dalam mengandalkan laporan ini. Dari waktu ke waktu, PT MNC Life Assurance dan perusahaan afiliasinya atau staff dari PT MNC Life Assurance atau afiliasinya, mungkin memiliki kepentingan terhadap transaksi saham atau komoditi yang dimaksud dalam laporan ini. PT MNC Life Assurance atau perusahaan afiliasinya juga mungkin memberikan pelayanan atau mendapatkan bisnis dari perusahaan yang ada di laporan ini. Kinerja di masa lalu bukan merupakan pedoman untuk kinerja di masa mendatang, harga unit dapat turun dan naik dan tidak dapat dijamin. Nasabah harus memahami informasi yang disampaikan dan waktu ke waktu untuk mengerti risiko yang terkait sebelum berinvestasi.